

NOTA : Les cotes altimétriques sont rattachées au N.G.R
Le plan est rattaché au système R.G.R

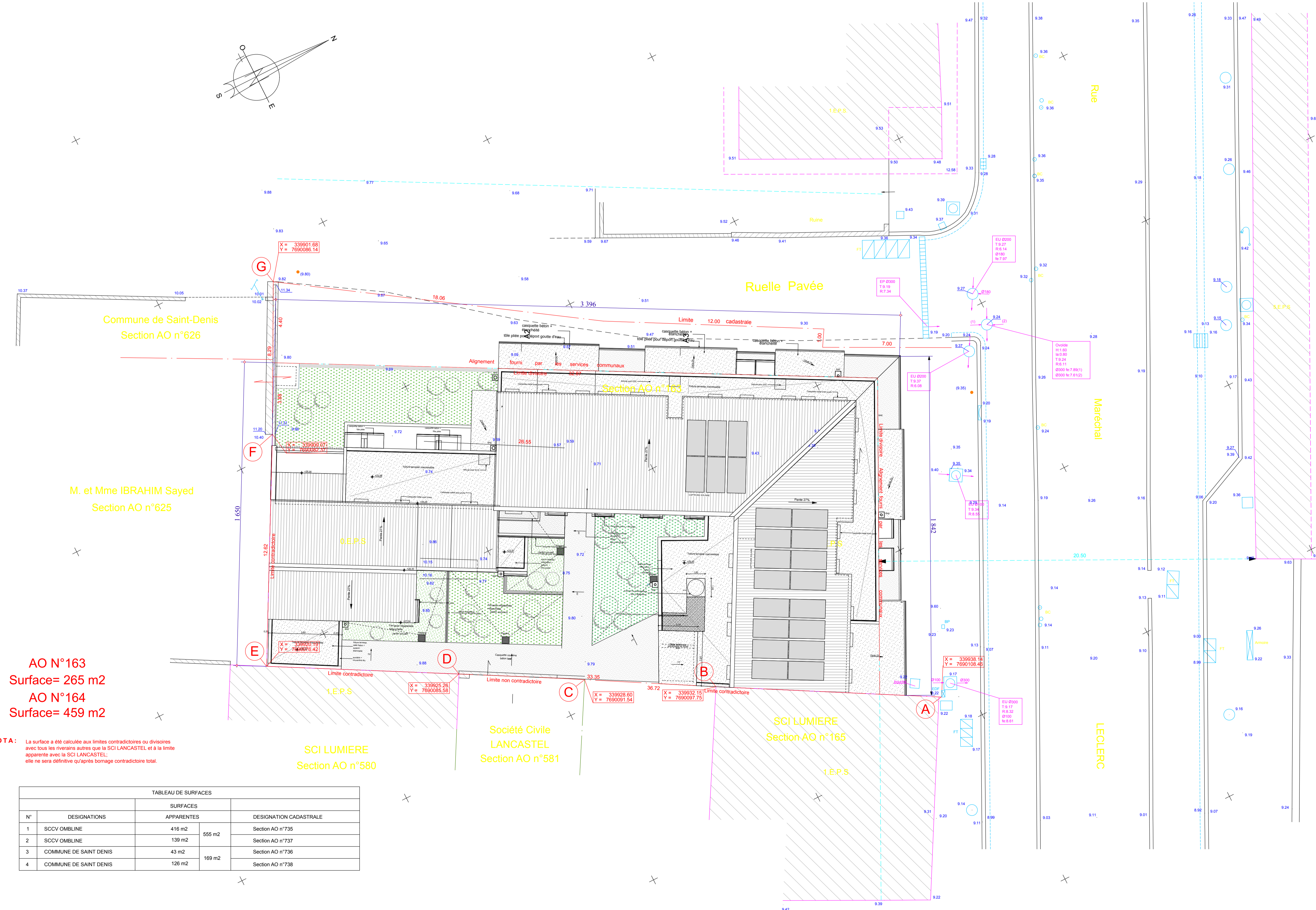
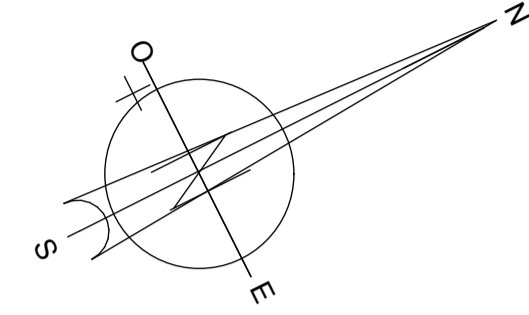

AO N°163
Surface= 265 m2
AO N°164
Surface= 459 m2

NOTA : La surface a été calculée aux limites contradictoires ou divisoires avec tous les riverains autres que la SCI LANCASTEL et à la limite apparente avec la SCI LANCASTEL elle ne sera définitive qu'après bornage contradictoire total.

TABLEAU DE SURFACES				
N°	DESIGNATIONS	SURFACES		DESIGNATION CADASTRALE
		APPARENTES		
1	SCCV OMBLINE	416 m2	555 m2	Section AO n°735
2	SCCV OMBLINE	139 m2		Section AO n°737
3	COMMUNE DE SAINT DENIS	43 m2	169 m2	Section AO n°736
4	COMMUNE DE SAINT DENIS	126 m2		Section AO n°738

**DEPARTEMENT DE LA REUNION
COMMUNE DE SAINT DENIS**

DESIGNATION DU PROJET	DESIGNATION DE LA PRESENTATION
L' HORLOGE 256 rue du Marechal Leclerc 97400 Saint Denis	DCE N°: A1a Plan: PLAN DE MASSE TOITURES Echelle(s): 1/100e N° affaire: 2013-07 Date: 23/09/2015



Construction de 24 logts
collectifs et 2 commerces

MAITRISE D'OUVRAGE		SCCV RUBIS
ARCHITECTE	27 rue de L'Océan Indien La Pointe des Châteaux 97436 Saint Leu Tel: 02 62 71 14 51 / Fax: 02 62 71 14 53 vincient.demathieu@neo-archi.fr / laurent.silvone@neo-archi.fr	
BE FLUIDES	IT	
BE STRUCTURE	27 rue de L'Océan Indien La Pointe des Châteaux 97436 Saint Leu Tel: 02 62 71 14 51 / Fax: 02 62 71 14 53 E.gardel@fpa-archi.fr	
FORT INGENIEUR CONSEIL	70 rue Augustin Archaubaud 97410 Saint Pierre Tel: 02 62 96 12 37 / Fax: 02 62 96 12 38 vfv@fic.re	

Ind	Date	Modifications
A	09/03/2016	Modification cage escalier
B	17/03/2016	Mise à jour plans - RICT