- Plan du niveau R+3 - Logements -

le Domaine des LATANIERS

- Angle rue E. Rostand et allée des Etudiants - Sainte Clotilde - Commune de Saint Denis -

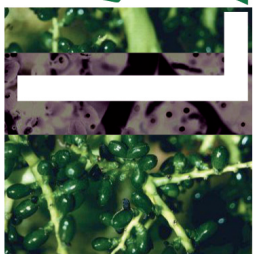

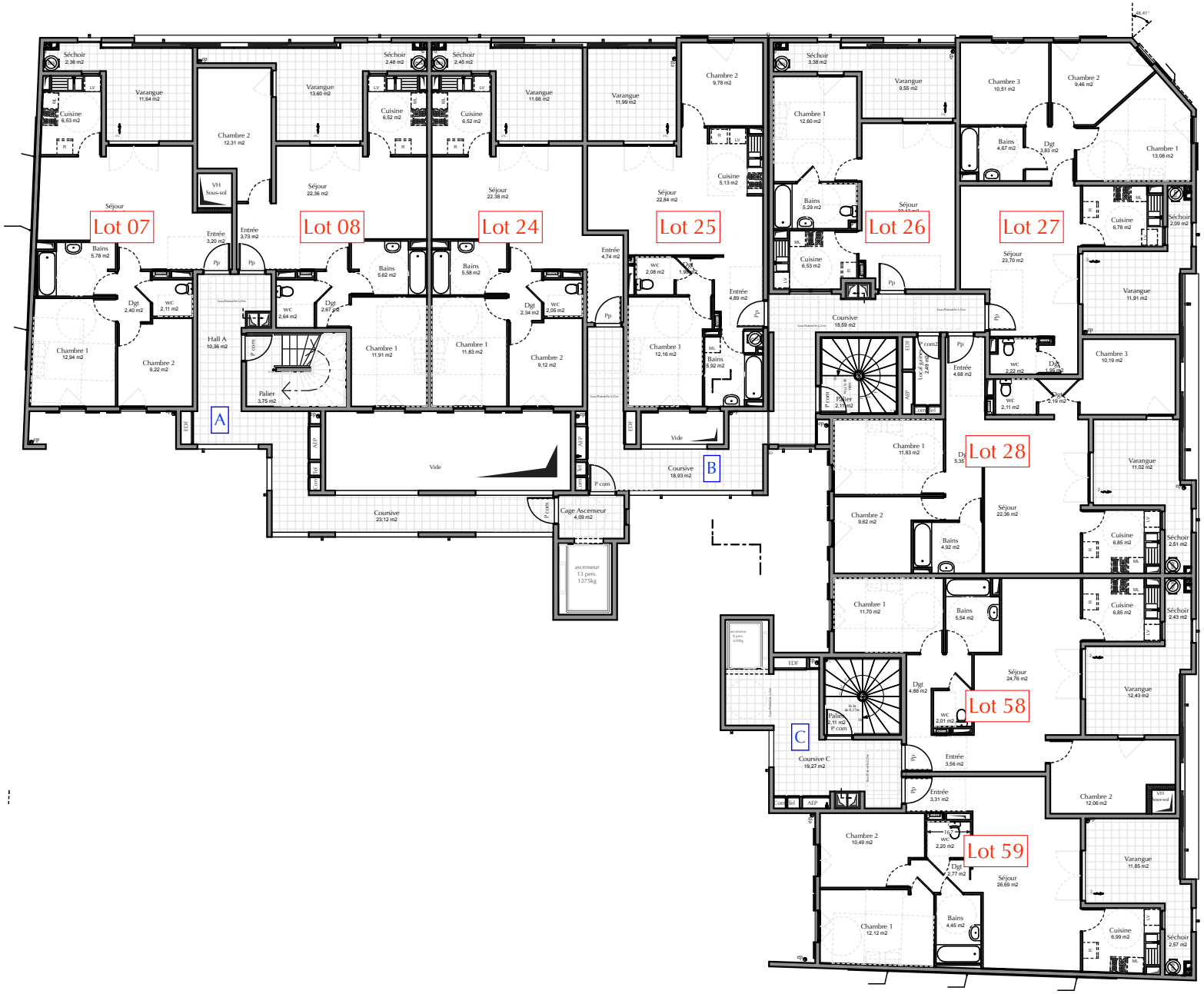

Le présent document exprime la figure et les dispositions générales de l'appartement. Des modifications ou des aménagements de détails, nécessités pour des raisonstechniques ou administratives, pourront être apportées aux plans tant en ce qui concerne les dimensions libres que l'équipement.
Les retombées, soffites, faux plafonds et canalisations… ne sont pas figurés. Ce document est conforme à la loi Carrez.

établi en Novembre 2011